

6c - ANNEE 1991

# ROGER SALUCCI

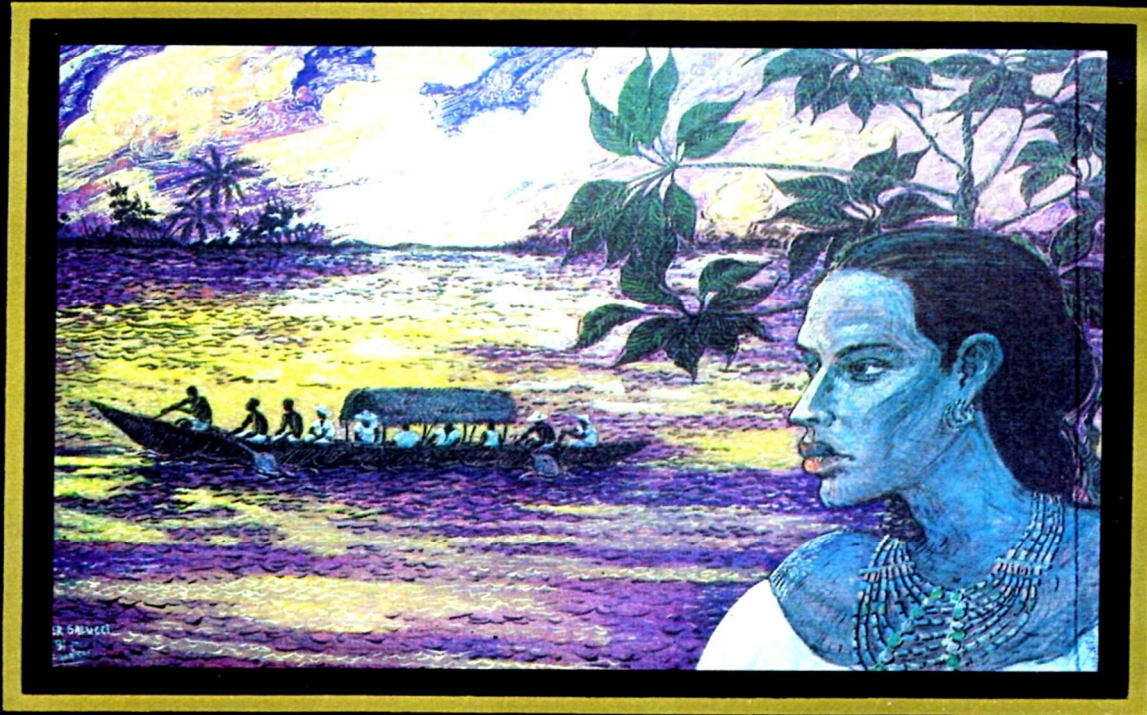

## ALIANZA FRANCESA

INAUGURACION DE LA EXPOSICION: 26 DE NOVIEMBRE A LAS 19H30  
CLAUSURA: 6 DE DICIEMBRE DE 1991

**Tableau qui fait partie de l'exposition de 1991 à  
l'Alliance française de Quito, Equateur  
Collection particulière**